

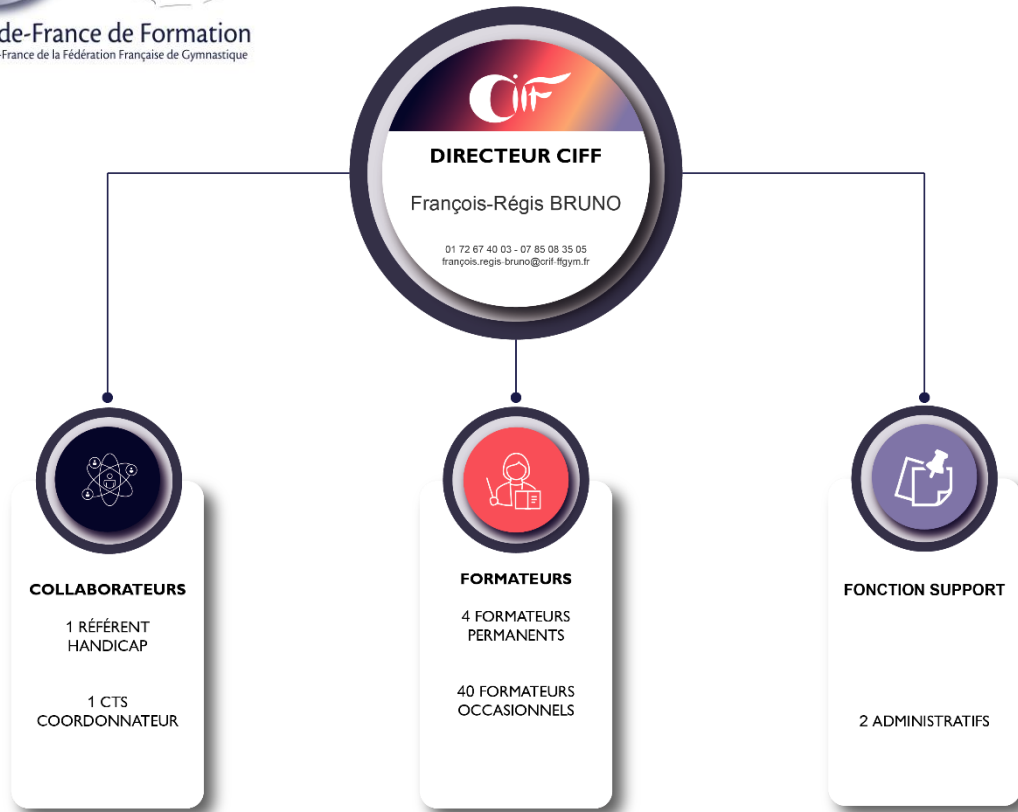

Centre Île-de-France de Formation  
Comité Régional Île-de-France de la Fédération Française de Gymnastique

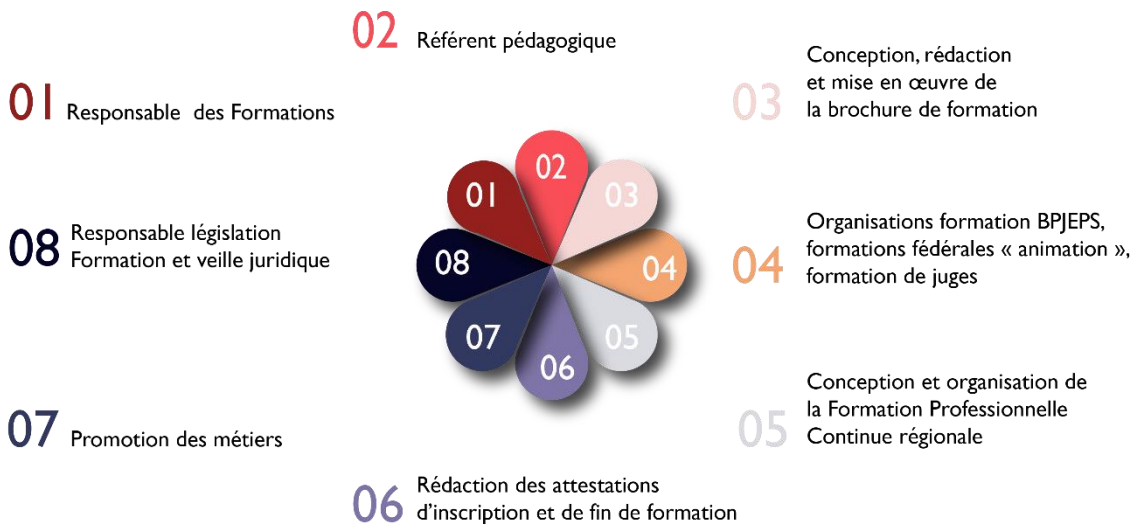

**MISSIONS DU DIRECTEUR  
DU CENTRE ÎLE-DE-FRANCE DE FORMATION**  
François-Régis BRUNO



Statut : Cadre - niveau 7 / Equivalent Temps Plein : 1,00

T. +33 (0)1 72 67 40 00  
M. [contact@crif-ffgym.fr](mailto:contact@crif-ffgym.fr)

Comité Régional d'Île de France  
Centre Île-de-France de formation  
1 Allée Scheurer Kestner – 92150 SURESNES  
N° de déclaration d'Activité : 11 78 81144 78





**FORMATEUR PERMANENT**  
DU CENTRE ÎLE-DE-FRANCE DE FORMATION  
Davy ROY



Interventions et organisation sur les formations BPJEPS, CQP AGA et formations d'animateurs

Statut : Technicien - niveau 5 / Equivalent Temps Plein : 0,50



**FORMATEUR PERMANENT + SUPPORT ADMINISTRATIF**  
DU CENTRE ÎLE-DE-FRANCE DE FORMATION  
Céline ALLAIN

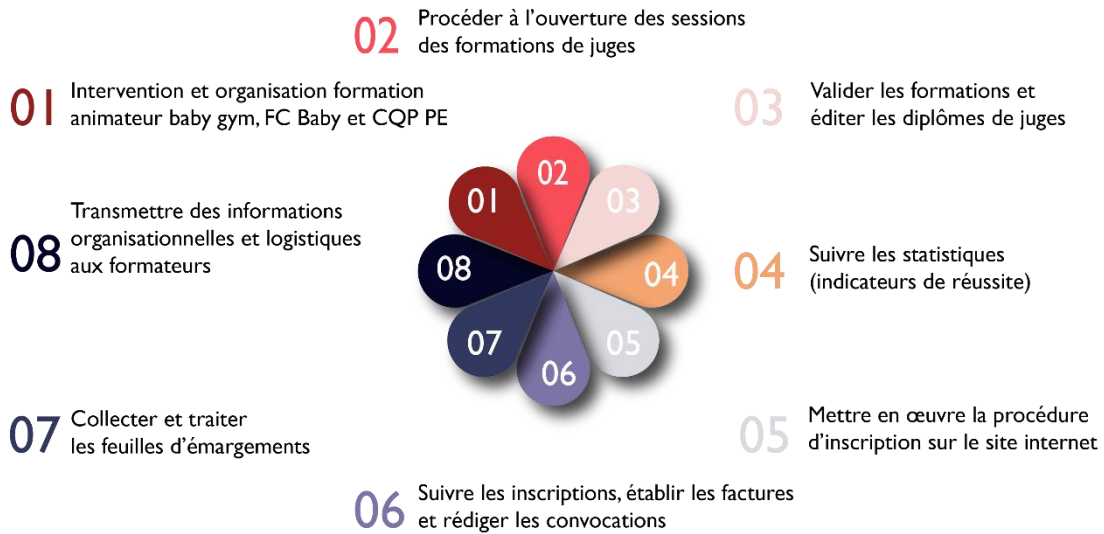

Statut : Cadre - niveau 6 / Equivalent Temps Plein : Technicien 0,50 - Administratif 0,25



**FORMATEUR PERMANENT**  
DU CENTRE ÎLE-DE-FRANCE DE FORMATION  
Philippe LERIN



Interventions sur les formations BPJEPS et animateurs

Statut : Technicien - niveau 5 / Equivalent Temps Plein : 0,30



## 40 FORMATEURS OCCASIONNELS DU CENTRE ÎLE-DE-FRANCE DE FORMATION



spécialiste d'une discipline gymnique ou d'un domaine spécifique (anatomie, arbitrage...)

Statut : Dépendant des compétences et spécialités / Equivalent Temps Plein : 0,50



## FORMATEUR PERMANENT + SUPPORT ADMINISTRATIF DU CENTRE ÎLE-DE-FRANCE DE FORMATION

Alain HABEAU

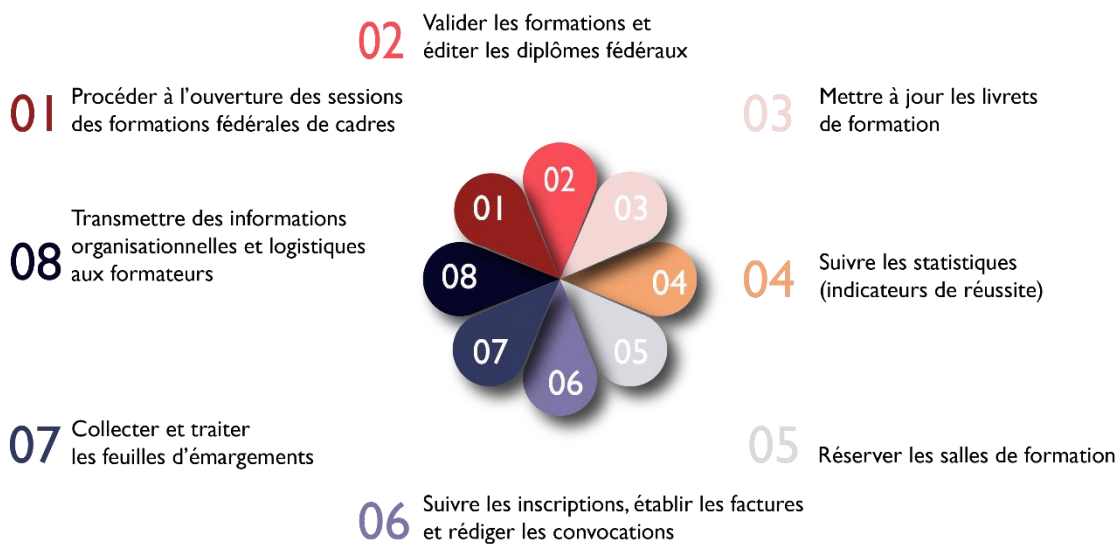

Statut : Cadre - niveau 7 / Equivalent Temps Plein : 0,30



## SUPPORT ADMINISTRATIF ELUE

En attente d'un recrutement Directeur Administratif  
DU CENTRE ÎLE-DE-FRANCE DE FORMATION  
Malika MESRAR

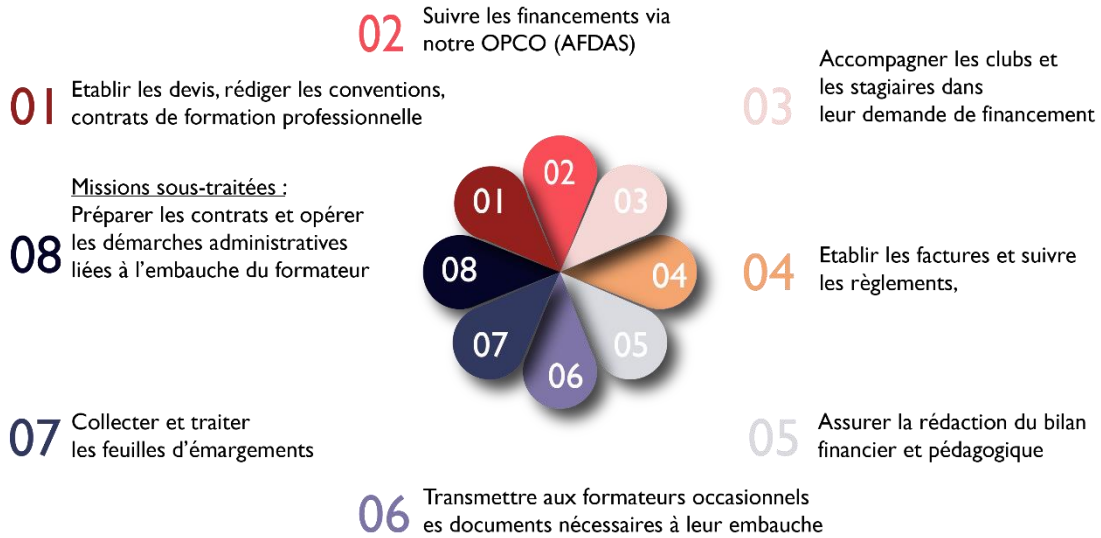

Statut : Cadre - niveau 7 / Equivalent Temps Plein : 0,10



## REFÉRENTE HANDICAP DU CENTRE ÎLE-DE-FRANCE DE FORMATION

Marie HINGANT



Rencontre ou entretien avec la personne concernée afin d'évaluer les besoins spécifiques et les adaptations à prévoir, éventuelles, au regard de son handicap et nécessaires à un bon déroulement du parcours de formation.

membre du comité de pilotage sur le handicap

Les statuts sont liés également à d'autres responsabilités :  
Le rôle de support administratif n'étant qu'une partie des postes à temps plein